Schoolinfo 2010-2011

o.b.s
De Beelen
Tolbert

Westerlauwijs

De schooltijden

‘s morgens: 8.30 uur - 11.45 uur
‘s middags: 13.00 uur - 15.15 uur

‘s woensdags: 8.30 uur - 11.45 uur (gr.1 t/m 4)
8.30 uur - 12.30 uur (gr.5 t/m 8)

De woensdagmiddag zijn alle groepen vrij.

Voor de groepen 3 en 4 geldt in principe dat kinderen van wie de achternaam begint met: A t/m K dinsdagmiddag vrij zijn,
L t/m Z donderdagmiddag vrij zijn.

P.S. Kleuters die na 1 oktober 4 jaar worden, gaan alleen de ochtenden naar school.
Kleuters die na 1 juni 4 jaar worden, gaan na de zomervakantie naar school.

Ziekmeldingen gaarne tussen 8.00 uur en 8.30 uur
of van 12.45 uur tot 13.00 uur. (tel. 513923)

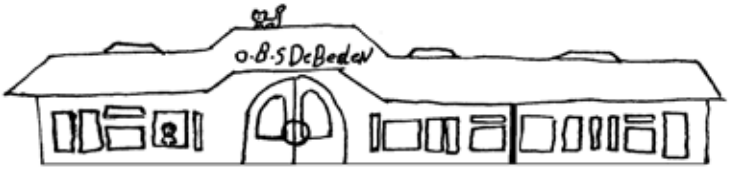

Adres van de School

o.b.s. “De Beelen”
Beelen 3
9356 CZ Tolbert

Postbus 100
9356 ZJ Tolbert

tel: 0594 – 513923
e-mail: directie.beelen@westerwijs.nl
website: www.beelen-tolbert.nl

Indien u bezwaar heeft tegen het gebruik van foto’s van uw kind op de website, meld dit bij de directie

Inhoudsopgave

- Schooltijden en adres van de school 1
- Inhoudsopgave 2
- Aan de infolezers 4
- Visie obs De Beelen 5
- BAS 5
- Hoe gaan wij binnen “De Beelen” met elkaar om? 5
- Protocol doorstroom 6
- Calamiteiten 6
- Mobiele telefoons en MP3 spelers, spelcomputers enz. 6
- Goede doelen 7
- Bijdrage schoolfonds 7
- Website 7
- Foto van het team 8
- Namen team 9
- Personen en adressen die van belang kunnen zijn 10
- Spreekuur 11
- Schoolregels 12
- Leerplicht 13
- Tussen de middag opvang 14

- Voor- en naschoolse opvang 14
- GGD 15
- Maatschappelijk werk voor scholen 15
- School Video Interactie Begeleiding 16
- Reünie en 25-jarig bestaan 16
- Indeling leerkrachten schooljaar 2011 – 2012 18
- Dramalessen 19
- Lichamelijke opvoeding en gymrooster 19
- Oudervereniging 20
- Medezeggenschapsraad 21
- Leerlingenraad 23
- Hulp van ouders bij het onderwijs 26
- Hoofdluis 26
- Zieke kinderen in school 26
- Stichting Westerwijs 27
- Vakantierooster 28
- Kalender 2011 – 2012 29
- Groepsindeling voor het schooljaar 2011 - 2012 42
- De ingangen van de school 52
- Plattegrond van de school 53

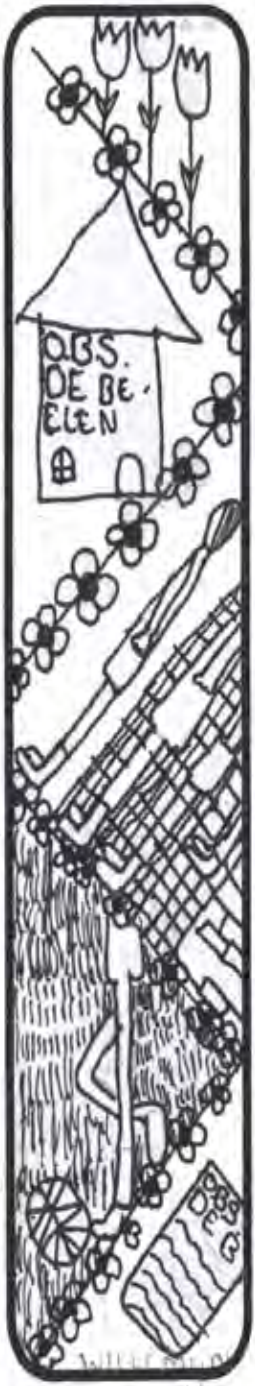

Aan de infolezers,

Voor u ligt onze nieuwe info 2011-2012. Hierin vindt u de informatie die u dagelijks nodig heeft. Schooltijden, schoolregels, vakanties, namen en adressen van klasgenootjes enz. kunt u in dit jaarlijks uit te geven boekwerkje terugvinden. Een handige informatiebron om gedurende het schooljaar goed te bewaren. Mocht u relevante gegevens missen, laat ons dit dan even weten.

Naast deze info wordt er één keer per twee jaar een schoolgids uitgegeven. Volgend schooljaar krijgen alle ouders van de school weer een vernieuwde versie en de nieuwe ouders steeds bij aanmelding van hun kind.
De schoolgids is o.a. bedoeld om ouders behulpzaam te zijn bij hun schoolkeuze. Het komt n.l. steeds vaker voor dat ouders niet zomaar naar de school in de buurt gaan. Tevens worden de huidige ouders op deze wijze geïnformeerd over onderwijsinhoudelijke zaken waar wij als " De Beelen" voor staan, zoals:

- het zelfstandig werken
- het werken met taken
- het oriënteren op nieuwe methodes
- de waarden en normen waar wij aan werken
- bouwen aan een Adaptieve School (BAS)
- de opbrengsten
- ICT
- cultuureducatie en actief burgerschap
- de wijze waarop wij de zorgstructuur inhoud geven

Naast de twee bovenstaande informatiedocumenten ontvangt u iedere twee weken (steeds op dinsdag) een nieuwsbrief, waarin alle actuele informatie staat vermeldt.

Omdat we dit schooljaar een grote groep 5 hebben, is besloten deze groep dit schooljaar te splitsen. De kleuters die na 1 oktober vier jaar worden zullen in groep één opgevangen worden. Deze groep vierjarigen gaat alleen de ochtenden naar school. De kleuters die na 1 juni 2012 vier jaar worden, gaan met ingang van 3 september 2012 naar school. We hopen dat alle nieuwe kinderen en hun ouders zich snel thuis gaan voelen op onze school!

Wij gaan er met elkaar weer een fijn en leerzaam jaar van maken!

Namens het team,
Alie Seiffers (directeur)

Visie obs De Beelen

Op de Beelen willen we in een veilige, uitdagende leeromgeving de kinderen zoveel mogelijk helpen tot ontplooiing van talenten te komen. Om dat te bereiken streven we er naar om, waar mogelijk, onderwijs op maat te bieden, de leertijd efficiënt en effectief in te vullen en leerlingen te begeleiden om zo zelfstandig mogelijk hun taken te leren uitvoeren.
Deze visie hebben we samengevat in de slogan: “Talent in ontwikkeling”. Om onze visie te realiseren hanteren wij de uitgangspunten van BAS, waarbij planmatig gewerkt wordt aan kwaliteitsverbetering van het onderwijs.
De grondslag van onze visie vinden we in een goede balans tussen de sociaal-emotionele ontwikkeling en wederzijds respect tussen leerlingen, ouders en leerkrachten.

BAS

Sinds schooljaar 2007 - 2008 werken wij volgens de uitgangspunten van BAS. Het BAS-project bestaat uit bouwstenen waarmee de school adaptief (passend) onderwijs kan realiseren. De verschillen tussen leerlingen in gedrag en leren in basisscholen (ook de onze) worden groter. Er wordt aandacht besteed aan:

- Het pedagogische klimaat in de school en de groep.
- De actieve betrokkenheid van kinderen bij het onderwijsproces (zelf standigheid en zelfsturing).
- Het realistisch omgaan met instructie en differentiatie (klassenmanagement).
- Het samenwerken tussen kinderen (coöperatief leren).
- De samenwerking als team als een lerende organisatie.

Onder begeleiding van het Seminarium voor Orthopedagogiek gaan we dit schooljaar aan de slag met de volgende onderwerpen:
Tandemleren, Coöperatief leren en afspraken en routines.
Het project duurt een aantal jaren en zal dus geleidelijk veranderingen teweegbrengen. Wij zullen u via de nieuwsbrief van de verdere ontwikkelingen op de hoogte houden.

Hoe gaan wij binnen “De Beelen” met elkaar om?

De woorden “waarden en normen” zijn momenteel erg in de mode. Waarden zijn opvattingen en betekenissen, die richting geven aan ons bestaan. Normen zijn regels, afspraken en maatstaven, die richting geven aan ons praktisch handelen. Binnen “De Beelen” hanteren wij een aantal uitgangspunten die wij als basis voor het prettig met elkaar omgaan belangrijk vinden en die daarom mede richting geven aan ons pedagogisch handelen rondom waarden en normen. Omdat wij het van belang vinden dat leerlingen, ouders en leerkrachten elkaar op dit terrein ondersteunen en versterken, omschrijven we

hierbij de belangrijkste:
Respect: Leerkrachten, ouders en leerlingen tonen in houding en gedrag respect voor elkaar.
Veiligheid: Leerkrachten, ouders en leerlingen voelen zich gezamenlijk verantwoordelijk voor een veilige sfeer. Wij kunnen inhoud aan dit begrip geven door open en belangstellend met elkaar om te gaan.
Zelfstandigheid: Leerkrachten en ouders kunnen bij leerlingen een zekere mate van zelfstandigheid stimuleren en ontwikkelen door kinderen bepaalde verantwoordelijkheden te geven.

Protocol doorstroom

Door het protocol “doorstroom” willen we eventuele onduidelijkheden bij ouders en leerkrachten wegnemen m.b.t. de vraag: Laten we een kind (vervroegd) doorstromen of laten we het doubleren en waarom laten we een kind (vervroegd) doorstromen of doubleren?
Door meer duidelijkheid te brengen in zowel het proces tot het nemen van een bepaalde beslissing als de beslissing zelf, hopen we onnodige discussie te vermijden. Om alle betrokkenen op de hoogte te laten zijn van onze werkwijze is deze vastgelegd in het protocol “doorstroom”. Het protocol is op aanvraag beschikbaar voor ouders.

Calamiteiten

Twee keer per jaar houden wij een ontruimingsoefening. De kinderen worden dan opgevangen op de parkeerplaats aan de kant van de Auwemalaan. Mocht er zich een echte calamiteit voordoen dan worden de kinderen opgevangen in de gymzaal van de Tweemaster.

Mobiele telefoons en MP3 spelers, spelcomputers etc.

Mobiele telefoons en MP3 spelers enz. worden steeds meer een algemeen goed in de samenleving en dus ook op “De Beelen”. De afspraken omtrent de telefoons en MP3 spelers op school zijn:

- Bij binnenkomst worden de mobiele telefoons en MP3 spelers enz. uitgezet en bij de leerkracht in bewaring gegeven.
- Mobiele telefoons en MP3 spelers enz. worden bewaard in een daar voor bestemde la en onder schooltijd en tijdens het overblijven **NIET** gebruikt.
- Mochten kinderen de telefoon of MP3 speler niet inleveren, dan worden ouders hiervan op de hoogte gesteld en blijft de telefoon of MP3 speler een week thuis.

Wij willen iedereen erop wijzen dat kinderen in principe op school geen mobiele telefoon nodig hebben. In geval van nood mogen ze altijd gebruik maken van de telefoon op school.

Goede doelen

Het is al lang een goede traditie op De Beelen dat de kinderen eens per maand geld meenemen voor een goed doel. Een voorbeeld hiervan is: “Het Ninos hotel” in Peru. Uitgebreidere informatie over deze organisatie kunt u vinden op hun website: www.ninoshotel.com.
Iedere laatste dinsdag van de maand nemen de deelnemende kinderen € 0.50 mee naar school. Als u uw kind(eren) wilt aanmelden, hoeft u hen alleen maar € 0.50 mee te geven op de genoemde data in de kalender. Zijn/haar naam wordt genoteerd en de aanmelding is rond. We gaan er wel van uit dat uw kind blijft meedoen tot wederopzegging. Per jaar sparen we per kind € 5,- Uw kind kan dat bedrag ook eventueel in één keer betalen.
Er gaat iedere maand € 15,- naar dit doel. Het geld dat overblijft gaat naar een door de leerlingenraad gekozen ander goed doel.

Bijdrage Schoolfonds

De oudervereniging van ‘De Beelen’ beheert een schoolfonds. Dit Schoolfonds is de belangrijkste inkomstenbron van de oudervereniging, waaruit zaken worden bekostigd, die niet door de overheid worden betaald. Het gaat daarbij om een groot aantal activiteiten, zoals het sinterklaasfeest en de kerstviering, de feestelijke schoolavonden, het sprookje, het afscheid van groep 8, de laatste schooldag, diverse sporttoernooien, etc. Ook wordt het Schoolfonds ingezet voor een collectieve aansprakelijkheidsverzekering (WA) voor alle leerlingen (op school, tijdens diverse schoolactiviteiten en de schoolreisjes).
Tijdens de jaarvergadering van de oudervereniging in het najaar wordt de hoogte van de vrijwillige bijdrage vastgesteld. Het afgelopen schooljaar bedroeg de vrijwillige bijdrage voor het Schoolfonds € 24,00 per leerling. In de maand november wordt via de nieuwsbrief de hoogte van de bijdrage voor het Schoolfonds in het nieuwe jaar bekendgemaakt.
Uw bijdrage kan worden overgemaakt op Postbankrekening 241764, ten name van: Oudervereniging obs De Beelen, Beelen 3, 9356 CZ Tolbert.

Website

Wilt u op de hoogte blijven wat er zoal op school gebeurt, bezoek dan regelmatig onze vernieuwde website: www.beelen-tolbert.nl. We proberen steeds actuele gebeurtenissen op de website te zetten, zodat u af en toe een blik kunt werpen in de groep van uw kind. (Indien u bezwaar heeft tegen het gebruik van foto’s van uw kind op de website, meld dit dan bij de directie)
De nieuwsbrief wordt elke twee weken op de website geplaatst.

Team schooljaar 2011 - 2012
Van links naar rechts, achter: Anita, Miriam, Clara,Lyda, Riann, Henk. Midden: Ina, Monique, Conny, Lenny, Cathrien,Alie, Nynke, Hanneke, Indra, Alje.
Voor: Patricia, Bert, Leone,Micha en Sonja
Op de foto ontbreken: Renny, Tea, Klaas-Jan en Mindert

Namen team

Naam leerkracht	Wanneer aanwezig
Rennie Berga	Maandag en donderdag Groep 3 en Intern begeleider groep 1 t/m groep 4
Lyda de Boer	Maandag en dinsdag Groep 5a
Ina Broeils	Woensdag t/m vrijdag Groep 5b en remedial teacher.
Bert Bron	Maandag t/m vrijdag Groep 6
Micha Galdermans	Maandag t/m woensdag Groep 4
Leone Huizinga	Maandag t/m woensdag Groep 7
Cathrien Kemkers	Woensdag t/m vrijdag Groep 5a
Patricia Liewes	Woensdag t/m vrijdag Groep 2 en drama
Indra Meijer	Donderdag en vrijdag Groep 4
Riann Nijdam	Dinsdag t/m vrijdag groep 1
Klaas-Jan de Poel	Maandag en woensdag Gymnastiek
Sonja Postema	Donderdag en vrijdag groep 7
Alie Seiffers	Maandag t/m vrijdag Directeur, groep 1
Alje Slagter	Maandag t/m vrijdag Groep 8 en intern begeleider groep 5 t/m 8
Lenny van Schijndel	Maandagmiddag t/m vrijdag groep 3
Conny Sportel	Maandag, t/m woensdag Groep 5b
Miriam Weegenaar	Maandag t/m woensdag Groep 8
Clara Woets	Maandag t/m woensdag Groep 2

Personen en adressen die van belang kunnen zijn:
Directeur obs De Beelen
Alie Seiffers, Schapenweg 3,
9312 VG Nietap, tel. 0594-515221

Algemeen directeur Westerwijs:
dhr. Henk Oosting, Stichting Westerwijs, Wendsteinweg 6/8
9363 AN Marum, tel. 0594-641166

Onderwijsondersteunend personeel:
Henk Ploeg, maandag, woensdag en donderdag
Mindert Seinstra, maandag en vrijdag
Anita Timmer, maandag t/m donderdagochtend
Nynke Tacoma, donderdag en vrijdag
Tea Stulp, maandag, woensdag en vrijdag

Overblijf:
Hanneke Smilda, maandag, dinsdag, donderdag en vrijdag
tmo.beelen@sksg.nl

Tussen de Middag Opvang (overblijven) /
Voor- en naschoolse opvang:
Pedagogisch medewerker: Judith Wijsbeek
SKSG - afdeling relatie beheer, tel. 050-31713901
www.sksg.nl

Godsdienstig vormingsonderwijs:
Nel v/d Valle, maandag (groep 6)

Humanistisch vormingsonderwijs:
Wemy Veenstra, maandag (groep 6 en 7)

Gemeentehuis Leek:
Tolberterstraat 66 / Postbus 100, 9351AC Leek
tel. 551515

Wethouder van Onderwijs:
Dhr. Ben Plandsoen, tel. 0594-551515

Schoolschoonmaak:
Kuipers Schoonmaak bedrijf, Leek

Cedin:
Onderwijs Begeleidings Dienst, tel: 088-0200300
Lavendelheide 21, 9202 PD Drachten

Logopediste:
Marleen Weggemans,
tel. 050-3674023
marleen-weggemans@hvdgroningen.nl

GGD:
zie informatie verder in dit boekje
Schoolverpleegkundige: Marion Schomaker, tel. 050-3674000
bezoekadres: Lindensteinlaan 44, 9351 KG Leek
Voor vragen, afspraken, consultatiebureau en cursussen, tel. 050-3674990

Kindertelefoon: 0800-0432
Opvoedtelefoon: 0900-8212205

Vertrouwensarts: tel. 050-5272525
Advies- en Meldpunt Kindermishandeling (A.M.K.): tel. 0900-1231230

Maatschappelijkwerk voor scholen:
zie informatie verder in dit boekje
Serwynn Goos, Kantoor Leek: Lindensteinlaan 44,
9351 KG Leek, tel. 517656 (spreekuur dag. 9.00 – 10.00)

Inspectie van het onderwijs:
Publieksinformatie, Postbus 51
Vragen over onderwijs: 0800-5010 (gratis)
info@owinsp.nl
www.onderwijsinspectie.nl
Klachtenmeldingen: meldpunt vertrouwensinspecteurs 0900-1113111
(eveneens meldpunt i.v.m. discriminatie en extremistische onderwerpen)

Spreekuur
Elke maandag- of donderdagmiddag hebben de leerkrachten spreekuur van 15.30 uur tot 16.30 uur (graag op afspraak). Op dit spreekuur heeft u de gelegenheid om wat uitgebreider over uw kind te praten of over zaken de school aangaande. Uiteraard kunt u ook met de directie een afspraak maken. Wij stellen het bijzonder op prijs dat u ons weet te vinden, wanneer er iets is of als u ergens mee zit!

Schoolregels

Elk huis kent zijn regels en dat geldt uiteraard ook voor een school. Natuurlijk is het niet mogelijk om alle regels te vermelden, maar hier volgen een paar van de belangrijkste:

- Afval wordt in de afvalbakken gedaan. Het afval wordt gescheiden verzameld.
- Kleren, die in de garderobe op de grond gevallen zijn, worden opgeraapt.
- Snoepen wordt in en om de school zoveel mogelijk beperkt. Bij verjaardagen is een eenvoudige, kleine traktatie toegestaan (geen lollies). Om de leerkrachten in de gelegenheid te stellen alle kinderen tenminste één keer per jaar te zien, mogen de kinderen ook de klassen rond!
- Wij willen ouders verzoeken geen uitnodigingskaarten voor verjaardagspartijtjes op school uit te delen. Dit kan nl. voor kinderen die zelden of nooit gevraagd worden erg sneu zijn. Een feestje vindt eigenlijk ieder kind wel leuk!
- Kerstkaarten worden in principe niet op school uitgedeeld. In de klas wordt aandacht besteed aan nieuwjaarswensen.
- Leerlingen komen alleen dan op fiets op school, wanneer het echt noodzakelijk is. Dit zijn de kinderen buiten het gebied: Oldebertweg, Auwemalaan, Het Spant en de Tolbertervaart. Schade aan fietsen valt niet onder de verantwoordelijkheid van de school.
- De fietsen dienen in de rekken gezet te worden. Elke groep heeft zijn eigen vaste plaats in de fietsenrekken. Aan het begin van het jaar worden de kinderen hier door hun groepsleerkracht op geattendeerd.
- Fietsen op het plein is verboden.
- Kinderen mogen niet verblijven in de fietsenberging.
- Laat geen waardevolle voorwerpen onbeheerd in de lokalen of de entrees achter. De school is hier niet verantwoordelijk en aansprakelijk voor.
- Vijftien minuten voor aanvang van de lessen worden de toegangsdeuren geopend.
- De leerkrachten zijn een kwartier voor aanvang van de lessen in hun klaslokaal.
- Kinderen die niet overblijven mogen vanaf half één op het schoolplein zijn.
- Bij ziekte of afwezigheid dient de school telefonisch op de hoogte gesteld te worden (liefst voor schooltijd).
- Kinderen mogen fruit en drinken (geen wegwerpverpakking in verband met de grote hoeveelheid afval) of brood en drinken meenemen om in de pauze te nuttigen.
  De pauze is van 10.00 uur tot 10.15 uur.
- De kleuters eten in de loop van de ochtend (tussen 10.00 en 10.30

uur) in de kring gezamenlijk hun fruit, brood (géén koek) en/of drinken.

- Neem geen skateboards en rollerskates, enz. mee naar school, dit i.v.m. de (eigen) veiligheid van de kinderen.
- I.v.m. de extra aandacht voor het schrijven van de kinderen zijn pennenbakjes op de tafeltjes niet toegestaan. Tegen een etui in het vak hebben we uiteraard geen enkel bezwaar.
- Ouders, die voor school staan te wachten op hun kind, worden dringend verzocht niet in de gele vakken te parkeren. Dit i.v.m. de veiligheid van de kinderen.

Leerplicht

De kinderen op de basisschool zijn vanaf vijf jaar leerplichtig. Omgekeerd is het zo dat kinderen recht op onderwijs hebben. De overheid controleert op naleving van de leerplichtwet.
Soms willen ouders voor hun kind één of meer extra verlofdagen, maar extra vakantie kan slechts bij hoge uitzondering worden verleend. Alleen iemand van de directie mag bij zeer dringende, gewichtige omstandigheden ontheffing verlenen. Dat zijn omstandigheden zoals religieuze verplichtingen, een sterfgeval of ernstige ziekte in de naaste familie, toewijzing van een vakantiehuisje door een sociale instelling (astmafonds) of gedwongen verlofopname van het bedrijf waar het gezinshoofd werkt. In zulke gevallen dienen de ouders vooraf en tijdig een aanvraag bij de directie in. Belangrijk is dat de reden van het verzoek goed wordt aangegeven. De directie beoordeelt of de aanvraag gehonoreerd kan worden. Bij twijfel wordt contact opgenomen met de leerplichtambtenaar. Als er meer dan tien dagen per schooljaar verlof wordt gevraagd, zal altijd goedkeuring van de leerplichtambtenaar nodig zijn. In principe wordt geen vrij gegeven aan het begin van het schooljaar, familiebezoek in het buitenland, vakantie in een goedkope periode of in verband met een speciale aanbieding, bij gebrek aan boekingsmogelijkheden, uitnodiging van familie of vrienden, een eerder vertrek of een latere terugkeer, verlof voor een kind omdat andere kinderen van het gezin al vrij zijn. Als een kind zonder toestemming of geldige reden afwezig is, dan is de school verplicht dit te melden bij de leerplichtambtenaar. De leerplichtambtenaar beslist of proces-verbaal wordt opgemaakt.
Ook bezoeken aan de orthodontist in principe niet onder schooltijd.
Aanvraagformulieren voor verlof buiten de schoolvakanties zijn verkrijgbaar bij de directeur van de school en moeten minimaal twee weken vooraf worden ingeleverd. De uitgebreide tekst van deze “Verlofregeling leerplicht” van de gemeente Leek is op school aanwezig en is voor belangstellenden beschikbaar.

Tussen de Middag Opvang (TMO)

Het schoolbestuur is verplicht om TMO te organiseren. In een convenant is afgesproken dat SKSG kinderopvang dit aanbod regelt. Alle ouders kunnen zich aanmelden via www.sksg.nl of men kan contact opnemen met de afdeling relatiebeheer, tel. 050-3171390l. Een veelgestelde vraag is het verschil tussen een flexibele plaats en een incidentele plaats. Bij een flexibel abonnement reserveert u voor een langere periode een vast aantal dagen per week, waarbij de dagen van de week per periode kunnen variëren. Incidentele TMO neemt u af wanneer u éénmalig TMO nodig heeft, bijv. wanneer u een afspraak heeft en u uw kind niet kan ophalen voor de lunch. Opgave voor TMO dient minimaal één werkdag van te voren te worden geregeld.
De administratie hiervan is in handen van Hanneke Smilda. Zij is iedere ochtend, behalve de woensdag, voor schooltijd aanwezig.

De kinderen die tussen de middag op school eten hoeven voor het overblijven niets mee te nemen. Voor brood, beleg, drinken en af en toe iets extra's wordt gezorgd. De kinderen gaan aan gedekte tafels zelf hun broodjes smeren. Natuurlijk worden de jongere kinderen, mocht dit nodig zijn, hier en daar geholpen. De extra kosten die dit met zich mee brengt worden voor de helft gesubsidieerd door Westerwijs.
De kosten voor het overblijven zijn nu € 2,25 + € 0,30 (voor brood e.d.). Vanaf 1 januari 2012 worden de kosten € 2,50 + € 0,30. Zonder de subsidie zouden de kosten voor het overblijven € 3,05 + € 0,30 zijn.

Klachtenprocedure TMO

U kunt een klacht indienen als u niet tevreden bent over een gebeurtenis of u bent niet tevreden over de gang van zaken.
1. Als eerste kunt u het gesprek aangaan met diegene die de klacht betreft of met diens leidinggevende. Dit is in veel gevallen de coördinator TMO (Judith Wijsbeek) op school.
2. Komt u er met de betrokkenen op school niet uit, dan kunt u contact opnemen met de teamleider TMO (locatiemanager, Fenneke Wadman).
3. In het uiterste geval kunt u uw klacht schriftelijk aanleveren bij het bestuur. U kunt uw klacht zowel mondeling als schriftelijk toelichten.

Voor- en naschoolse opvang

Het bestuur heeft de inspanningsverplichting tot het organiseren van het aanbod van voor- en naschoolse opvang. Het schoolbestuur heeft in een convenant afgesproken dat de SKSG dit aanbod gaat verzorgen. Uiteraard bent u als ouders altijd vrij om zelf de opvang voor uw kind via een andere instantie of het gastouderbureau te regelen. Voor meer informatie zie adres hierboven.

GGD

De GGD Groningen houdt zich bezig met de gezondheid van de bevolking in de provincie Groningen. De volgende taken zijn voor ouders belangrijk om te weten:

- Onderzoek groep 2: de leerlingen in groep 2 worden aan het begin van het schooljaar door een logopediste onderzocht op spraak-, taal- en stemontwikkeling.
- Gesprek groep 2: alle ouders van de kinderen in groep 2 worden samen met hun kind uitgenodigd voor een gesprek met de verpleegkundige of arts. Daarbij wordt het kind gewogen en gemeten. Ter voorbereiding krijgen ouders een vragenlijst over de gezondheid van hun kind. De antwoorden kunnen aanleiding zijn om in een onderzoek of gesprek extra aandacht aan een kind te besteden.
- Onderzoek groep 7: alle kinderen in groep 7 worden gemeten en gewogen. Ouders van de leerlingen in groep 7 krijgen vooraf een vragenlijst met vragen over de gezondheid van hun kind. Met de leerkracht wordt besproken of er kinderen zijn aan wie extra aandacht moet worden besteed. Ouders kunnen aangeven of ze prijs stellen op een gesprek met/onderzoek door de verpleegkundige of arts.
- Spreekuur: de verpleegkundige houdt regelmatig een spreekuur op school of op een andere locatie. Ouders kunnen daar zonder afspraak terecht met vragen en/of problemen rond de groei, ontwikkeling en opvoeding van hun kind. Het tijdstip van het spreekuur wordt aangekondigd via posters op school.

Heeft u vragen of wilt u in het algemeen iets weten over gezondheid? Dan kunt u bellen naar het Informatie Centrum Gezondheid van de GGD,
telefoon: 050-3674991,
of kijk op www.ggdgroningen.nl/jeugdgezondheidszorg.

Maatschappelijkwerk voor scholen

Eénmaal per maand op de maandagmiddag van 13.00 uur tot 14.00 uur is er spreekuur van het maatschappelijk werk in de Beelen (zie kalender). Het is een open spreekuur voor ouders, wat betekent dat u gewoon binnen kunt lopen en geen verwijzing o.i.d. nodig hebt. Het spreekuur geeft u de mogelijkheid een eerste gesprek met Serwynn Goos te hebben. Een hulpvraag kan bestaan uit het krijgen van praktische informatie over bijvoorbeeld opvoeding, maar het kan ook zijn dat een leerling heel veel moeite heeft met bijvoorbeeld de scheiding van zijn ouders en hierdoor op school en/of thuis heel ander gedrag laat zien dan voorheen.
Samen kan er gekeken worden of er een verwijzing naar een andere instelling nodig is. Serwynn Goos is betrokken bij het Centrum voor Jeugd en Gezin. Ze is telefonisch bereikbaar via 517656

School Video Interactie Begeleiding

School Video Interactie Begeleiding (SVIB) is één van de begeleidings-methoden die onze school hanteert om het onderwijs zo goed mogelijk af te stemmen op de leerlingen. Binnen onze school wordt het middel voornamelijk ingezet om de leerkrachten te ondersteunen bij hun onderwijstaak en ten behoeve van deskundigheidsbevordering. Net zoals dat bij andere begeleidingsfunctionarissen het geval is, hanteert de SVIB-er een beroepscode, waarin o.a. staat dat de gemaakte opnames niet voor andere doeleinden gebruikt worden. De videobeelden blijven onder het beheer van de SVIB-er en ze worden niet zonder zijn uitdrukkelijke toestemming en die van de betrokken leerkracht aan derden vertoond. Indien de methodiek wordt ingezet bij specifieke begeleidingsvragen rondom één leerling, dan worden de ouders/verzorgers hiervan in kennis gesteld en om toestemming gevraagd.

Reünie en 25-jarig bestaan

Dit schooljaar vieren wij op vrijdag 6 juli 2012 het 25-jarig bestaan van de Beelen met alle kinderen van de school!
Op zaterdag 29 september 2012 vieren we het 25-jarig bestaan van o.b.s. De Beelen met een reünie voor oud-leerlingen.

Een blik op o.b.s. De Beelen
“Opening gezondheidsweek 2010”

INDELING LEERKRACHTEN SCHOOLJAAR 2011-2012.

	1	2	3	4	5a	5b	6	7	8
Ma. o.	se	wo	be	ga	bo	sp	bro	hu	we
Ma. mi.	se	wo	schij	ga	bo	sp	bro	hu	we
Di. o.	nij	wo	schij	ga	bo	sp	bro	hu	we
Di. mi.	nij	wo	schij ½ gr.	ga ½ gr.	bo	sp	bro	hu	we
Wo. o.	nij	wo	schij	ga	ke	sp	bro	hu	we
Do. o.	nij	li	schij	me	ke	br	bro	po	sl
Do. Mi.	vrij	vrij	schij ½ gr.	me ½ gr.	ke	br	bro	po	sl
Vrij. o.	nij	li	schij	me	ke	br	bro	po	sl
Vrij. mi.	nij	li	schij	me	ke	br	bro	po	sl

Rennie Berga is aanwezig als internbegeleider op maandag en donderdag voor de groepen 1 t/m 4, Alje Slagter op maandag dinsdag en woensdag voor groep 5 t/m 8. Ina Broeils is woensdag beschikbaar voor remedial teaching, donderdagmiddag is Patricia Liewes beschikbaar voor drama.

be	=	Berga	li	=	Liewes	sp	=	Sportel
br	=	Broeils	me	=	Meijer	we	=	Weegenaar
bro	=	Bron	nij	=	Nijdam	wo	=	Woets
bo	=	de Boer	po	=	Postema			
ga	=	Galdermans	se	=	Seiffers			
hu	=	Huizinga	sl	=	Slagter			
ke	=	Kemkers	schij	=	van Schijndel			

Dramalessen
Dit schooljaar verzorgt Patricia Liewes op donderdagmiddag de dramalessen.

Lichamelijke opvoeding
Groep 1 en 2
Bij slecht weer hebben de kinderen ‘s morgens kleutergymnastiek in het speellokaal van “De Beelen”. Zij doen dit in hemd en onderbroekje. We hebben hierbij geen verplichte sportkleding. ‘s Middags worden er spelletjes gedaan, waarbij alleen de schoenen en sokken worden uitgedaan. Bij goed weer wordt er buiten gespeeld.

Groep 3 t/m 8
Deze leerlingen gymen twee keer in de week, waarvan 1 uur gegeven wordt door de vakleerkracht, Klaas Jan de Poel. Het tenue bestaat uit een sport-broekje en eventueel een T- shirt dan wel een turnpakje (door de ouders aan te schaffen). Gymschoenen zijn alleen toegestaan als deze niet buiten worden gedragen. Na de gymles wordt gedoucht. Mochten er voor uw kind redenen zijn om niet te douchen, wilt u dit dan schriftelijk kenbaar maken?

Vervoer
De groepen 3 t/m 8 lopen onder leiding van een leerkracht naar de gymzaal van De Tweemaster of de Oldenoert..
Hieronder volgt het gymrooster voor groep 3 t/m 8:

Gymrooster
Maandagochtend vertrekt groep 7 **om 8.15 uur,** maandagmiddag vertrekt groep 3 **om 12.45 uur**, woensdagochtend vertrekt groep 4 om **8.15 uur vanaf school.**

maandagmorgen Tweemaster
08.30 - 09.15 uur groep 7
09.15 - 10.00 uur groep 8
10.00 - 10.45 uur groep 5a
10.45 - 11.30 uur groep 5b
maandagmiddag Tweemaster
13.00 - 13.45 uur groep 3
13.45 - 14.30 uur groep 4

woensdagmorgen Oldenoert
08.30 - 09.15 uur groep 4
09.15 - 10.00 uur groep 6
10.00 - 10.45 uur groep 7
10.45 - 11.30 uur groep 5b
11.30 - 12.15 uur groep 5a
vrijdagmiddag Oldenoert
14.00 - 15.00 uur groep 6
Vrijdagmiddag Tweemaster
13.45 - 14.30 uur groep 3
14.30 - 15.15 uur groep 8

OUDERVERENIGING

Ledenlijst oudervereniging. schooljaar 2010 - 2011

Functie:	Naam:	Ouder van:	Groep:
Voorzitter	Anita Maaldrink	Lisa en Floris	4 en 6
Vicevoorz.	Teresia Postma	Brian en Myrna	4 en 8
Secretaris	Janet Slager	Indy	5
Penningm.	Jan Meems	Jorrit	5
Lid	Sikko Cazemier	Isa en Niels	4 en 8
Lid	Monique van Beek	Mark en Kyra	5 en 7
Lid	Jolanda Ronner	Maud en Fleur	5 en 6
Lid	Anneke Wolters	Nieke en Sanna	2 en 4
Lid	Anita Niklaas	Jesper en Dani	2 en 5
Lid	Jaqueline Mietus	Martijn	6
Lid	Judith van Engelen	Sander	2
Lid	Henriët Klein	Marije	4
Lid	Tjaard Bouman	Robin	2

Tijdens de zakelijke ouderavond in november 2006 is besloten dat de ouderraad een oudervereniging wordt. De officiële stukken zijn hiervoor in juni 2007 ondertekend. De vereniging blijft hetzelfde doen als de ouderraad, maar de vereniging kan niet meer aansprakelijk gesteld worden, mits er sprake is van opzet. We zijn een vereniging met volledige rechtsbevoegdheid.
Tijdens de zakelijke ouderavond (eens per jaar) kunnen nieuwe leden gekozen worden en oude leden eventueel aftreden. Iedere ouder kan zich hiervoor kandidaat stellen. Ook kan men zich opgeven om een jaar als stagiair mee te draaien. Bovenstaande lijst zal daarom misschien bij de eerstvolgende zakelijke ouderavond iets veranderen.
De oudervereniging vergadert eens per maand. Om en om is deze vergadering gezamenlijk met de MR. Alle vergaderingen zijn openbaar. De vergaderdata staan in deze schoolinfo en worden ook in de nieuwsbrief vermeld.
De oudervereniging ondersteunt het team bij het organiseren van allerlei activiteiten. Een aantal van deze activiteiten is: het sinterklaasfeest, kerstfeest, de sportdag, projectweek etc. Voor de terugkerende activiteiten zijn er commissies samengesteld, die “de kar” trekken voor die activiteit. Ze komen daarvoor regelmatig bijeen om een dergelijke activiteit voor te bereiden. De oudervereniging is betrokken bij diverse gebeurtenissen in en rond school. Eigenlijk te veel om op te noemen. Dus.....wilt u meer informatie, neem dan contact met ons op of kom een keer een vergadering bijwonen.

OV 2010 - 2011
Sikko Cazemier, Jolanda Ronner, Anita Maaldrink, Jan Meems
Henriëtte Berends, Theresia Postma, Anneke Wolters, Monique van Beek
Alie Seiffers, Judith Hoving, Janet Slager

MEDEZEGGENSCHAPSRAAD

De Medezeggenschapsraad (MR) is een officieel, door de wet ingesteld, inspraakorgaan op een school. De MR houdt zich vooral bezig met beleidszaken op organisatorisch en inhoudelijk gebied. De overheid laat steeds meer aan de scholen zelf over en de MR speelt daarin een belangrijke, toetsende rol. Het eigenlijke schoolbestuur (de Stichting Westerwijs) mag bepaalde beslissingen niet nemen zonder de MR om advies gevraagd te hebben. Soms is er zelfs sprake van een instemmingsrecht bij de MR: een besluit mag pas dan uitgevoerd worden als de MR ermee akkoord is gegaan.
Een MR kan trouwens ook zelf initiatieven nemen op beleidsgebied.
Een MR bestaat steeds uit twee “geledingen”: een personeelsgeleding en een oudergeleding. Bij “De Beelen” zijn er drie vertegenwoordigers van het personeel en drie van de ouders.

De MR vergadert ongeveer eens per maand en de vergaderingen zijn openbaar.
De oudergeleding van de MR zal u zoveel mogelijk op de hoogte houden van haar werkzaamheden. Waar het maar enigszins nodig is, zullen we de ouders betrekken bij de besluiten die we nemen. Houd daarvoor de nieuwsbrief in de gaten.

Sinds 2009 is er een gemeenschappelijke MR van alle openbare scholen in de gemeenten Leek, Marum en Grootegast, de GMR. Daarin heeft een afgevaardigde van de Beelen als GMR lid zitting.

Wilt u meer weten over het werk van de MR? Neem dan contact op met een van ons of via e-mail: MRBeelen@westerwijs.nl

De MR bestaat uit:

Functie:	Naam:	Ouder / leerkracht:	Groep:
Voorzitter	Lammert Sinninghe	Mark / Linda	4 / 8
Secretaris	Conny Sportel	Leerkracht	5
Penningmeester	Wout Postma	Marith / Carlijn	3
Lid	Leone Huizinga	Leerkracht	7
Lid	Lenny van Schijndel	Leerkracht	3
Lid	Vacature	Ouder	

Voor de GMR is Alje Slagter de vertegenwoordiger van de Beelen
Alie Seiffers fungeert als overlegpartner namens de algemene directie.

MR 2010 - 2011
Lenny van Schijndel, Wout Postma, Lammert Sinninghe,
Leone Huizinga, Geertje Bergsma, Conny Sportel

De Leerlingenraad

De leerlingenraad bestaat al meer dan 15 jaar op onze school. De kinderen komen een aanal keer per jaar bijelkaar om te praten over dingen die voor hen belangrijk zijn met betrekking tot school. We hebben de afvaardiging van de leerlingenraad een aantal vragen voorgelegd waar zij antwoord op geven:

vraag 1: Waarom wilden jullie in de leerlingenraad?

Omdat je meer over school te weten komt. Het was wel spannend om in de leerlingenraad te gaan.

vraag 2: Hoe kom je eigenlijk precies in de leerlingenraad?

Je mag kiezen of je in de leerlingenraad wilt komen en dan kunnen kinderen in de klas op je stemmen.

vraag 3: De leerlingenraad heeft ook geld. Hoe komen jullie aan dat geld en wat doen jullie er onder andere mee?

We krijgen elk jaar geld van de MR, de OV en de leraren. Voor het volgende jaar willen we proberen om een schooltuintje te maken, daar is ook geld voor nodig. Soms betalen we er ook kadootjes van voor speciale gelegenheden.

vraag 4: Van de vergaderingen worden notulen gemaakt, wat gebeurt daar mee in de klas?

Na de vergadering typen we de notulen uit en brengen die de klassen rond. Dan kan alles besproken worden in de klassen.

vraag 5: Als jullie een voorstel doen, wordt daar dan ook iets mee gedaan door de meesters en juffen? Kun je een voorbeeld geven?

De juffen en meesters bespreken het in hun vergadering en als het wel kan gaat het door en als het niet kan leggen ze het uit waarom dan niet. Wij bedenken altijd hoe de playbackshow moet, soms doen we dan ook iets heel anders en ook de prijs die uitgedeeld wordt aan de deelnemers regelen wij samen met de juf die in de leerlingenraad zit.

vraag 6: Denk je dat je werk in de leerlingenraad je later nog van pas kan komen?

Ja, je weet al hoe vergaderingen werken en je durft je mening te uiten. Als je later zelf juf of meester wordt weet je ook al meer over hoe alles op een school werkt.

De leerlingenraad schooljaar 2010 - 2011
Op deze foto staan: Stan (brugklas), Rutger (8), Ryan (7), Jasmijn (7), Denise (brugklas), Willemijn (8), Juf Miriam.
Carlijn (5), Indy (5), Kris (6), Isa (4), Fleur (6), Mark (4).

Hulp van ouders bij het onderwijs (Ouderparticipatie)

Ouders hebben de verantwoordelijkheid voor de opvoeding van hun kind. Daarom vinden wij het normaal dat ze het recht hebben zich bezig te houden met het onderwijs aan hun kind. Onderwijs is een gezamenlijke verantwoordelijkheid van leerkrachten en ouders. De opvoeding van een kind gaat immers gewoon door onder schooltijd.
Als ouders binnen de school gaan meehelpen in een groep, zijn goede afspraken met de groepsleerkracht noodzakelijk. De leerkracht is verantwoordelijk voor de goede gang van zaken binnen zijn groep. De groepsleerkracht bepaalt, na overleg met het team en onder voorbehoud van goedkeuring door het bevoegd gezag, of - en in welke mate - ouders behulpzaam kunnen zijn bij de lessen. Aan het begin van het schooljaar wordt een vragenformulier uitgereikt, waarin ouders zich kunnen opgeven voor één of andere vorm van ouderparticipatie.

Hoofdluis

Een aantal keren per jaar wordt er hoofdluis geconstateerd. Ouders en school dragen hierbij samen de verantwoordelijkheid om verdere verspreiding zoveel mogelijk te beperken. Wij verzoeken de ouders dan ook hun kinderen met regelmaat zelf te controleren. Mocht u hoofdluis constateren, behandel uw kind voordat het weer naar school gaat. Geef het dan even door aan de groepsleerkracht, dan maken wij de andere ouders hierop attent om weer even goed te controleren. Op deze manier kunnen we er dan samen voor zorgen dat het binnen de perken blijft.

Zieke kinderen in school

Wanneer uw kind een infectieziekte heeft, wordt u verzocht dit te melden bij de groepsleerkracht, zodat andere ouders gewaarschuwd kunnen worden. In een aantal gevallen zal de school contact opnemen met de GGD.
We verzoeken u bij ziekte uw kind thuis te houden. Bij de beslissing of een kind al dan niet naar school kan komen, spelen twee aspecten een rol, namelijk het welbevinden van het zieke kind zelf en de gezondheid van de andere kinderen en de leerkracht in de groep. Mocht het kind op school niet lekker worden, dan wordt u hierover ingelicht en verzocht om het kind op te halen.

Stichting Westerwijs
De Stichting Westerwijs is op 1 januari 2009 ontstaan door een fusie van het openbaar onderwijs in de gemeenten Grootegast, Leek en Marum. Deze Stichting heeft 17 openbare scholen, waaronder de Beelen, verspreid over genoemde gemeenten. De scholen zijn zo gesitueerd dat alle ouders, waar zij ook wonen, een openbare school op redelijke afstand kunnen vinden. In deze gids vindt u een schat aan informatie over het openbaar onderwijs in het algemeen en over deze school in het bijzonder. Voor algemene informatie bent u van harte welkom op het bestuursbureau in Marum.
(Bezoekadres: Wendtsteinweg 6/8) Ook kunt u natuurlijk informatie zoeken op de website www.westerwijs.nl
De openbare scholen verschillen onderling, maar werken ook steeds meer samen. Conform een managementstatuut ben ik als algemeen directeur, samen met mijn adjunct directeuren, belast met het besturen van het openbaar onderwijs op alle beleidsterreinen: onderwijs, personeel, gebouwen, financiën, organisatie en communicatie, dit onder de eindverantwoordelijkheid van het Stichtingsbestuur.

- Het personeel van de openbare scholen geeft kwalitatief goed onderwijs. Door samen te werken in een “lerende organisatie” zorgen we voor kwaliteitsbewaking en kwaliteitsverbetering. Vanuit het bestuursbureau werken we faciliterend voor de schooldirecteuren, zodat zij zich zoveel mogelijk kunnen manifesteren als onderwijskundig schoolleider.
- Wij ondersteunen directies en leerkrachten bij diverse (na) scholingstrajecten. Hierbij bewaken we de kwaliteit van de gegeven scholing en coördineren we de wensen van alle personeelsleden.
- Via een meerjaren onderhoudsplan willen we de schoolgebouwen in goede conditie krijgen en houden.

Kortom: We willen op veel terreinen werken aan goede kwaliteit!

Ik hoop dat u met plezier dit infoboekje zult lezen en dat uw kind een plezierige tijd op deze school mag hebben!

Henk Oosting,
Algemeen directeur Westerwijs.

Vakantierooster 2011-2012

Vakantie	Van:	Tot en met:
Herfst	15 oktober	23 oktober
Kerst	24 december	8 januari
Voorjaar	25 februari	4 maart
Pasen	6 april	9 april
Mei	28 april	6 mei
Hemelvaart	17 mei	20 mei
Pinkster	26 mei	30 mei
Zomer	21 juli	2 september
Marge	Gr. 1 t/m 8 di 1 nov. -'s middags di.24 jan. - 's middags	Gr. 1 t/m 8: wo. 26 oktober do. 24 nov. -'s middags ma. 5 dec -'s middags vrij. 23 dec -'s middags di. 13 maart -'s middags wo. 6 juni do. 12 juli -'s middags vrij. 20 juli vanaf 12.30 uur

Voor een aantal dagen in het jaar zijn de schooltijden enigszins gewijzigd:
* Maandag 5 december groep 1 t/m 4 is om 11.45 vrij
groep 5 t/m 8 is om 12.30 uur vrij

Donderdag 22 december:
Deze dag gaan de kinderen gewoon naar school.
's Avonds wordt van 18.00 uur- 19.00 uur het kerstfeest gevierd.

Vrijdag 23 december groep 1 t/m 4 is om 11.45 vrij
groep 5 t/m 8 is om 12.30 uur vrij

Woensdag 13 juni : Sportdag
Alle groepen 8.30 uur- 11.45 uur

Vrijdag 20 juli:
Alle kinderen zijn om 12.30 uur vrij.

Tijdens de schoolreisjes kunnen de schooltijden enigszins wijzigen. Hiervan krijgt u t.z.t. nader bericht.

KALENDER

2012 - 2013

August us

1	MA	
2	DI	
3	WO	
4	DO	
5	VR	
6	ZA	
7	ZO	
8	MA	
9	DI	
10	WO	
11	DO	Alie Seiffers *

Sept ember

1	DO	
2	VR	
3	ZA	
4	ZO	
5	MA	Eerste schooldag
6	DI	
7	WO	
8	DO	
9	VR	
10	ZA	
11	ZO	

12	VR	
13	ZA	Patricia Liewes *
14	ZO	
15	MA	
16	DI	
17	WO	
18	DO	
19	VR	
20	ZA	
21	ZO	Cathrien Kemkers*
22	MA	
23	DI	
24	WO	
25	DO	
26	VR	
27	ZA	
28	ZO	
29	MA	
30	DI	
31	WO	

SMW = spreekuur maatschappelijk werk 13.00 -14.00

12	MA	
13	DI	
14	WO	
15	DO	Op voeten en fietsendag
16	VR	
17	ZA	
18	ZO	
19	MA	SMW
20	DI	Verkeersmarkt groep 8
21	WO	MR en OV
22	DO	Leerlingenraad / Info avond instroom kleuters
23	VR	
24	ZA	
25	ZO	
26	MA	Info-avond gr. 1 en 2
27	DI	Info-avond gr. 3 en 4 / Goede Doelen
28	WO	Info-avond gr. 5 en 6
29	DO	Info-avond gr. 7 en 8
30	VR	

* = verjaardag

Okt ober

1	ZA	Lyda de Boer*
2	ZO	
3	MA	
4	DI	
5	WO	Start Kinderboekenweek
6	DO	Mindert Seinstra *
7	VR	
8	ZA	
9	ZO	
10	MA	
11	DI	

November

1	DI	Margemiddag hele school
2	WO	
3	DO	Leerlingenraad
4	VR	
5	ZA	
6	ZO	
7	MA	
8	DI	
9	WO	
10	DO	Ina Broeils */ Alje Slagter */ informatieve ouderavond
11	VR	Sint Maarten

12	WO	
13	DO	
14	VR	
15	ZA	Herfstvakantie
16	ZO	Herfstvakantie
17	MA	Herfstvakantie
18	DI	Herfstvakantie
19	WO	Indra Meijer *
20	DO	Herfstvakantie
21	VR	Herfstvakantie
22	ZA	Herfstvakantie
23	ZO	Herfstvakantie
24	MA	
25	DI	MR / Goede Doelen
26	WO	Margedag (Onderwijsdag gemeente Leek)
27	DO	Leone Huizinga *
28	VR	
29	ZA	
30	ZO	
31	MA	SMW

SMW = spreekuur maatschappelijk werk 13.00 -14.00

12	ZA	
13	ZO	
14	MA	Conny Sportel*
15	DI	
16	WO	
17	DO	10 minuten gesprekken
18	VR	
19	ZA	
20	ZO	
21	MA	
22	DI	10 minuten gesprekken
23	WO	
24	DO	Margemiddag (BAS)
25	VR	
26	ZA	
27	ZO	
28	MA	Snuffelontdekhoek groep 1 en 2 / MR en OV / SMW
29	DI	Voorleeswedstrijd / Goede Doelen
30	WO	

* = verjaardag

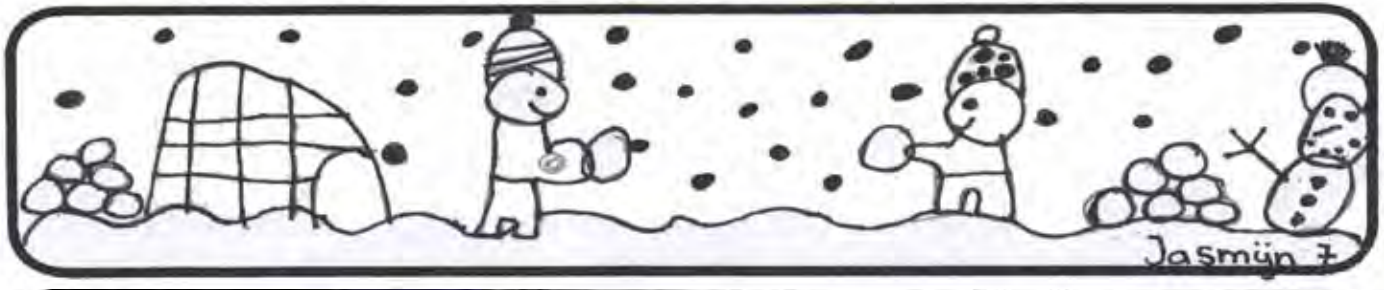

December

1	DO	
2	VR	
3	ZA	
4	ZO	
5	MA	Sinterklaasfeest (vrij gr. 1 t/m 4 11.45 - gr. 5 t/m 8 12.30)
6	DI	
7	WO	
8	DO	
9	VR	
10	ZA	
11	ZO	

Januari

1	ZO	Kerstvakantie
2	MA	Kerstvakantie
3	DI	Kerstvakantie
4	WO	Kerstvakantie
5	DO	Kerstvakantie
6	VR	Kerstvakantie
7	ZA	Kerstvakantie
8	ZO	Kerstvakantie
9	MA	
10	DI	
11	WO	

12	MA	
13	DI	
14	WO	
15	DO	
16	VR	
17	ZA	
18	ZO	
19	MA	
20	DI	Goede Doelen
21	WO	
22	DO	Kerstfeest (‘s avonds)
23	VR	’s middags vrij (vrij gr. 1 t/m 4 11.45 - gr. 5 t/m 8 12.30)
24	ZA	Kerstvakantie
25	ZO	Kerstmis
26	MA	Kerstmis
27	DI	Kerstvakantie
28	WO	Kerstvakantie
29	DO	Kerstvakantie
30	VR	Kerstvakantie
31	ZA	Kerstvakantie

SMW = spreekuur maatschappelijk werk 13.00 -14.00

12	DO	MR
13	VR	
14	ZA	
15	ZO	
16	MA	
17	DI	
18	WO	
19	DO	Leerlingenraad
20	VR	
21	ZA	
22	ZO	
23	MA	Henk Ploeg*.
24	DI	Margemiddag hele school
25	WO	
26	DO	
27	VR	
28	ZA	
29	ZO	
30	MA	
31	DI	Goede Doelen

* = verjaardag

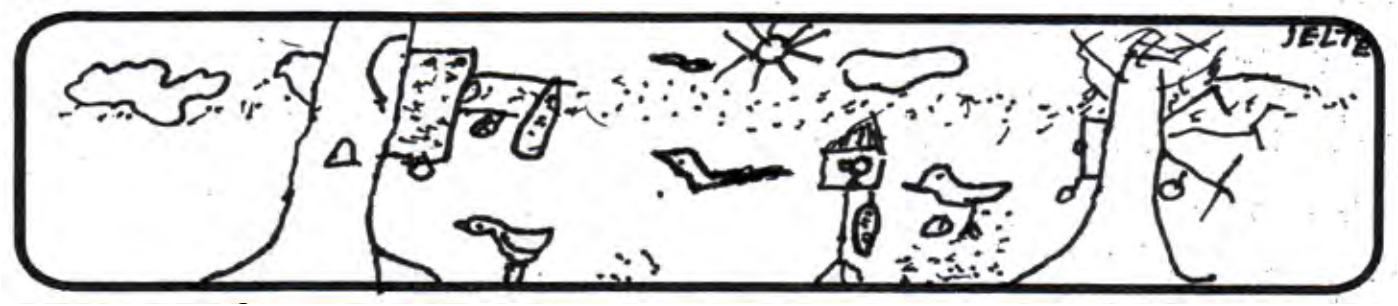

Februari

1	WO	
2	DO	
3	VR	
4	ZA	
5	ZO	
6	MA	
7	DI	Cito eindtoets
8	WO	Cito eindtoets / MR en OV
9	DO	Cito eindtoets
10	VR	
11	ZA	

Maart

1	DO	Voorjaarsvakantie
2	VR	Voorjaarsvakantie
3	ZA	Voorjaarsvakantie
4	ZO	Voorjaarsvakantie
5	MA	
6	DI	MR
7	WO	
8	DO	Leerlingenraad
9	VR	
10	ZA	
11	ZO	

12	ZO	
13	MA	
14	DI	
15	WO	
16	DO	Rapportgesprekken
17	VR	
18	ZA	
19	ZO	
20	MA	
21	DI	Rapportgesprekken / Goede Doelen
22	WO	
23	DO	
24	VR	
25	ZA	Voorjaarsvakantie
26	ZO	Anita Timmer *
27	MA	Voorjaarsvakantie
28	DI	Voorjaarsvakantie
29	WO	Clara Woets *

12	MA	
13	DI	Margemiddag (BAS)
14	WO	
15	DO	
16	VR	
17	ZA	
18	ZO	
19	MA	Snuffelontdekhoek groep 1 en 2
20	DI	
21	WO	
22	DO	
23	VR	
24	ZA	
25	ZO	
26	MA	
27	DI	Goede Doelen
28	WO	
29	DO	
30	VR	
31	ZA	

SMW = spreekuur maatschappelijk werk 13.00 -14.00

* = verjaardag

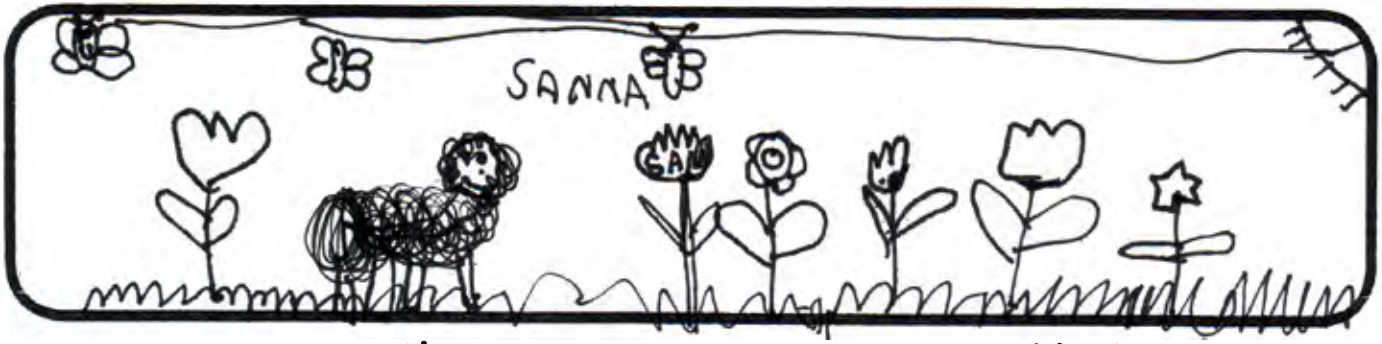

April

1	ZO	
2	MA	
3	DI	
4	WO	
5	DO	Activiteit Leerlingenraad
6	VR	Goede Vrijdag
7	ZA	Paasvakantie
8	ZO	Paasvakantie
9	MA	Paasvakantie
10	DI	Miriam Weegenaar *
11	WO	

Mei

1	DI	Meivakantie
2	WO	Meivakantie
3	DO	Meivakantie
4	VR	Meivakantie
5	ZA	Meivakantie
6	ZO	Meivakantie
7	MA	
8	DI	
9	WO	
10	DO	
11	VR	

12	DO	
13	VR	
14	ZA	
15	ZO	
16	MA	MR en OV
17	DI	
18	WO	
19	DO	
20	VR	
21	ZA	
22	ZO	
23	MA	
24	DI	Goede Doelen
25	WO	
26	DO	
27	VR	
28	ZA	Meivakantie
29	ZO	Meivakantie
30	MA	Koninginnedag

SMW = spreekuur maatschappelijk werk 13.00 -14.00

12	ZA	
13	ZO	Micha Galdermans*
14	MA	Schoolreis groep 8
15	DI	Schoolreis groep 8 en groep 7
16	WO	Schoolreis groep 8 en groep 7
17	DO	Hemelvaartvakantie
18	VR	Hemelvaartvakantie
19	ZA	Hemelvaartvakantie
20	ZO	Hemelvaartvakantie
21	MA	
22	DI	Goede Doelen
23	WO	
24	DO	
25	VR	
26	ZA	Pinkstervakantie
27	ZO	Pinkstervakantie
28	MA	Pinkstervakantie
29	DI	Pinkstervakantie
30	WO	Pinkstervakantie
31	DO	

* = verjaardag

Juni

1	VR	
2	ZA	
3	ZO	
4	MA	MR
5	DI	Schoolreis groep 1 en 2
6	WO	Margedag hele school
7	DO	
8	VR	reserve schoolreis groep 1 en 2
9	ZA	
10	ZO	
11	MA	Renny Berga * / Snuffelontdekhoek

Juli

1	ZO	
2	MA	
3	DI	MR en OV
4	WO	
5	DO	
6	VR	Feest i.v.m. 25 jarig bestaan
7	ZA	
8	ZO	
9	MA	Rapport mee
10	DI	Kennismaking nieuwe kleuters (‘s middags)
11	WO	

12	DI	
13	WO	Sportdag
14	DO	
15	VR	
16	ZA	
17	ZO	
18	MA	
19	DI	
20	WO	Bert Bron * / Reserve sportdag
21	DO	
22	VR	
23	ZA	
24	ZO	
25	MA	
26	DI	Hanneke Smilda* / Sonja Postema* / Goede Doelen
27	WO	Lenny van Schijndel *
28	DO	Leerlingenraad (infoboekje)
29	VR	Schoolreis groep 3 en 4, groep 5 en 6
30	ZA	

12	DO	Nynke Tacoma* / Margemiddag
13	VR	
14	ZA	Klaas Jan de Poel*
15	ZO	
16	MA	
17	DI	
18	WO	Afscheid groep 8
19	DO	
20	VR	Laatste schooldag hele school 12.30 uur vrij
21	ZA	Zomervakantie t/m 2 september
22	ZO	Riann Nijdam*
23	MA	
24	DI	
25	WO	
26	DO	Tea Stulp*
27	VR	
28	ZA	
29	ZO	
30	MA	
31	DI	

SMW = spreekuur maatschappelijk werk 13.00 -14.00

* = verjaardag

De ingangen van de school
De groepen gebruiken op school ieder een eigen ingang. Hiervoor is gekozen vanuit het oogpunt van veiligheid. Doordat er nu maximaal drie groepen door één deur naar binnen gaan, is het nooit een groot gedrang.
Alleen bij bijzondere omstandigheden kan hierop een uitzondering gemaakt worden. Dan kunnen de leerlingen op teken van de leerkracht binnendoor.

De verdeling van de groepen over de verschillende uitgangen is als volgt:

groep 1 en 2	- ingang Zuid (aan de voorkant van de school)
groep 3 en 4	- ingang West (links om de school heen lopen)
groep 5 en 6	- ingang Noord (aan de achterkant van de school)
groep 7 en 8	- ingang Oost (op het grote schoolplein)

Ter verduidelijking vindt u hiernaast een plattegrond van de school.

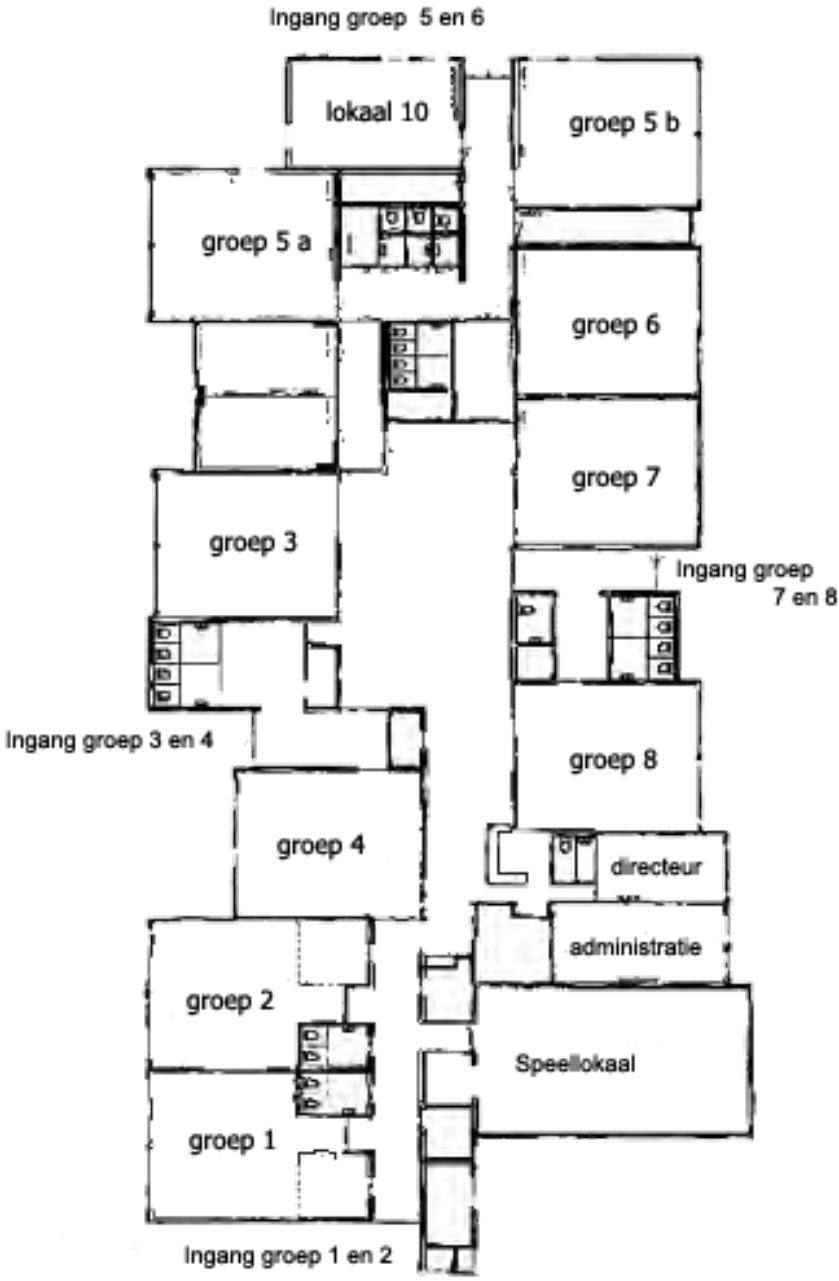
Ingang groep 5 en 6
lokaal 10
groep 5 b
groep 5 a
groep 6
groep 7
groep 3
Ingang groep
7 en 8
Ingang groep 3 en 4
groep 8
groep 4
directeur
administratie
groep 2
Speellokaal
groep 1
Ingang groep 1 en 2

o.b.s. De Beelen staat voor:

"Talent in ontwikkeling"